Résidence de la Menuiserie

Place du Marché 11, 4651 Baticce

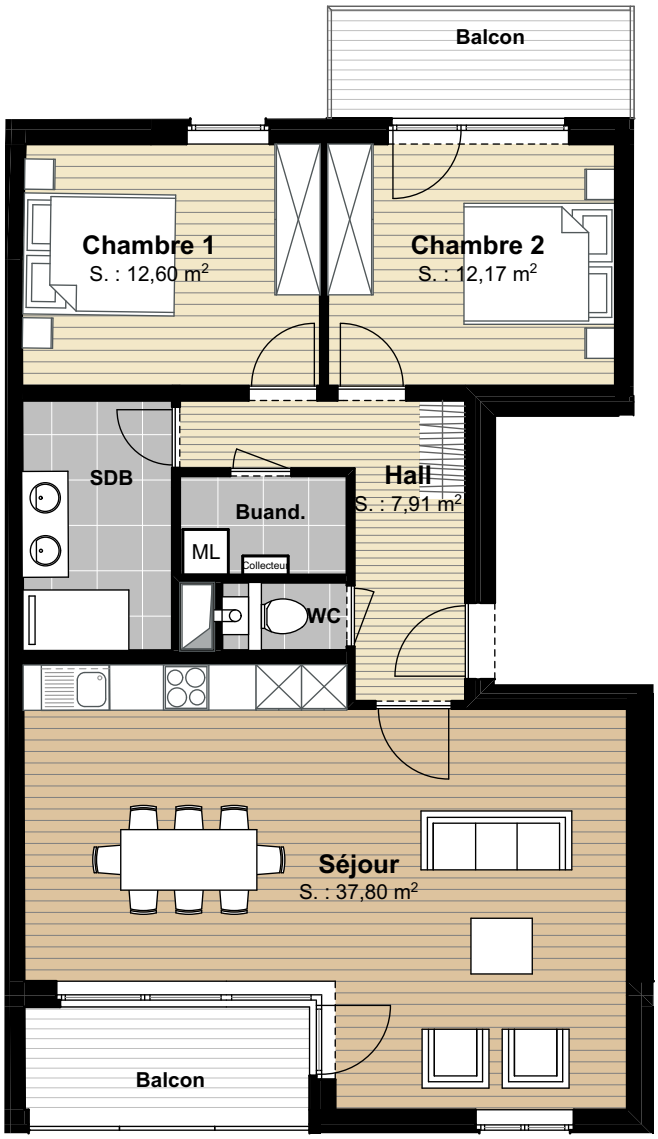

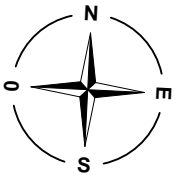

Appartement A101

N° de chambres: 2
Etage: niv.+1
Total S. brute: 96,8 m²
Balcon: 12,47 m²

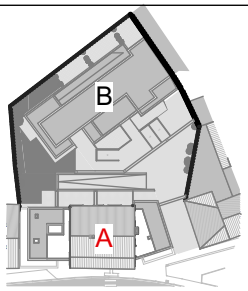

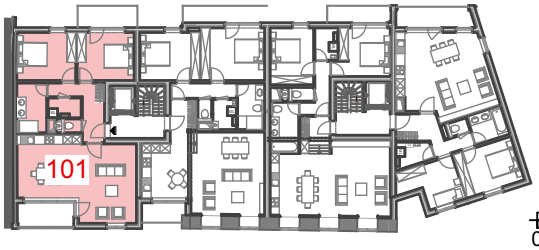

NJDA
architecture

0 1 2 3

1. DES MODIFICATIONS SONT SUSCEPTIBLES D'ETRE APPORTEES A CE PLAN EN FONCTION DES NECESSITES DE LA REALISATION. 2. L'AMEUBLEMENT, Y COMPRIS LES PLACARDS SONT DESSINES A TITRE D'ILLUSTRATION. 3. L'AGENCEMENT DES CUISINES EST DONNE A TITRE INDICATIF. 4. LES DIVISIONS DANS LES MENUISERIES INTERIEURES SONT DONNEES A TITRE INDICATIF ET SONT DEFINIES PAR L'ARCHITECTE. 5. LES DIMENSIONS DES ELEMENTS TECHNIQUES REPRESENTES AU PLAN SONT INDICATIVES ET NON CONTRACTUELLE.